Educación para la libertad y la igualdad

Educación Primaria para todos los niños y niñas

Cada día falta menos para conseguirlo

La educación reduce la pobreza porque nos da más oportunidades para tener una vida mejor. Hace que conozcamos nuestros derechos y que por lo tanto seamos capaces de hacer que se respeten y de luchar por aquellas cosas que nos importan. En definitiva, ***nos hace más libres.***

Aprender significa que otro mundo es posible.

Muchos niños y niñas nos quejamos por tener que ir al colegio o tener que hacer la tarea. Mientras, millones de niños y niñas en todo el mundo desean ir al colegio y no pueden porque no hay escuelas en el sitio donde viven o porque tienen que trabajar para ayudar a sus padres.

En los últimos años el esfuerzo de muchos ha permitido un aumento constante de la escolarización de niños y niñas. Pero la diferencia de género sigue siendo un problema muy importante en algunos lugares del planeta.

Con el esfuerzo de todos haremos que millones de niños y niñas tengan la oportunidad de aprender.

Tenemos que conseguir eliminar las desigualdades de género

La educación es un derecho que tenemos todos los niños y niñas del mundo. Por este motivo, ambos debemos recibir el mismo trato y las mismas oportunidades.

- …Actualmente 100 millones de niños y niñas en edad escolar no asisten al colegio.
- …Y que el 94% de estos niños y niñas viven en países empobrecidos, y más de la mitad son niñas.

A pesar de estos escandalosos datos es importante tener esperanza para llegar a la paridad. De los 180 países de los cuales tenemos datos en 125 casi se ha conseguido.

Entre todos podemos conseguir que en 2.015 muchos de esos 100 millones de niños y niñas completen el ciclo de enseñanza primaria

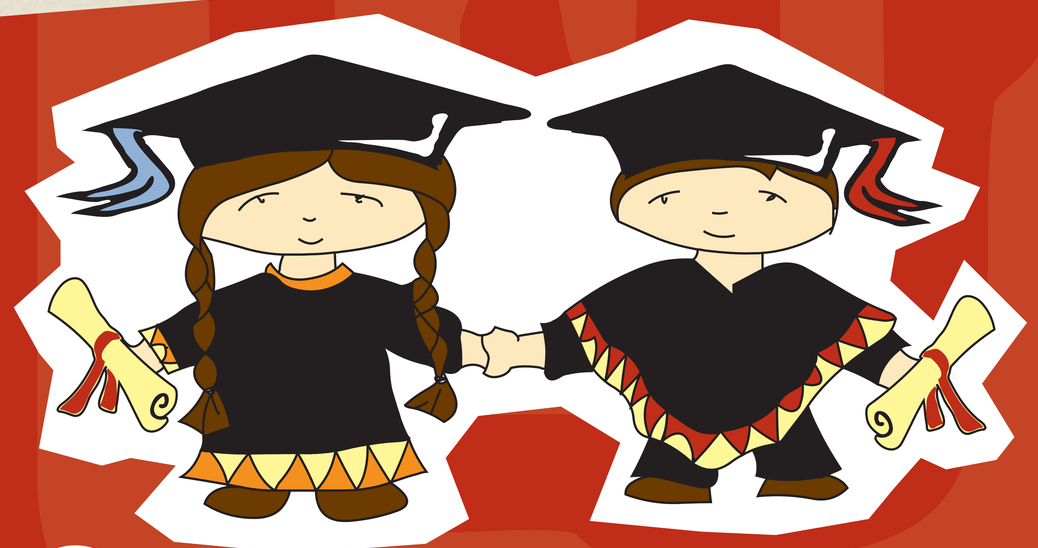

JUNTA DE ANDALUCIA
Delegación de Solidaridad Internacional
Diputación de Cádiz
MADRE CORAJE

JUNTA DE ANDALUCIA
Delegación de Solidaridad Internacional
Diputación de Cádiz
MADRE CORAJE