¡¡Salud es Alegría!!

La salud, Derecho Humano Esencial

La falta de acceso a agua potable es una de las principales causas de las enfermedades en los países del Sur, cerca del 80% de las mismas son consecuencia de la escasez de este recurso.

Al mismo tiempo, ***si añadimos la falta de hospitales, médicos, medicinas e información sanitaria*** hace que la mayoría de las personas que viven allí no puedan tener una buena salud, enfermen y en algunos casos incluso mueran.

Las ***desigualdades entre países enriquecidos y empobrecidos*** son aún más desproporcionadas en los temas relativos a la salud: en los países empobrecidos el gasto en salud es de 11 euros por persona al año frente a 1.900 euros en los países enriquecidos.

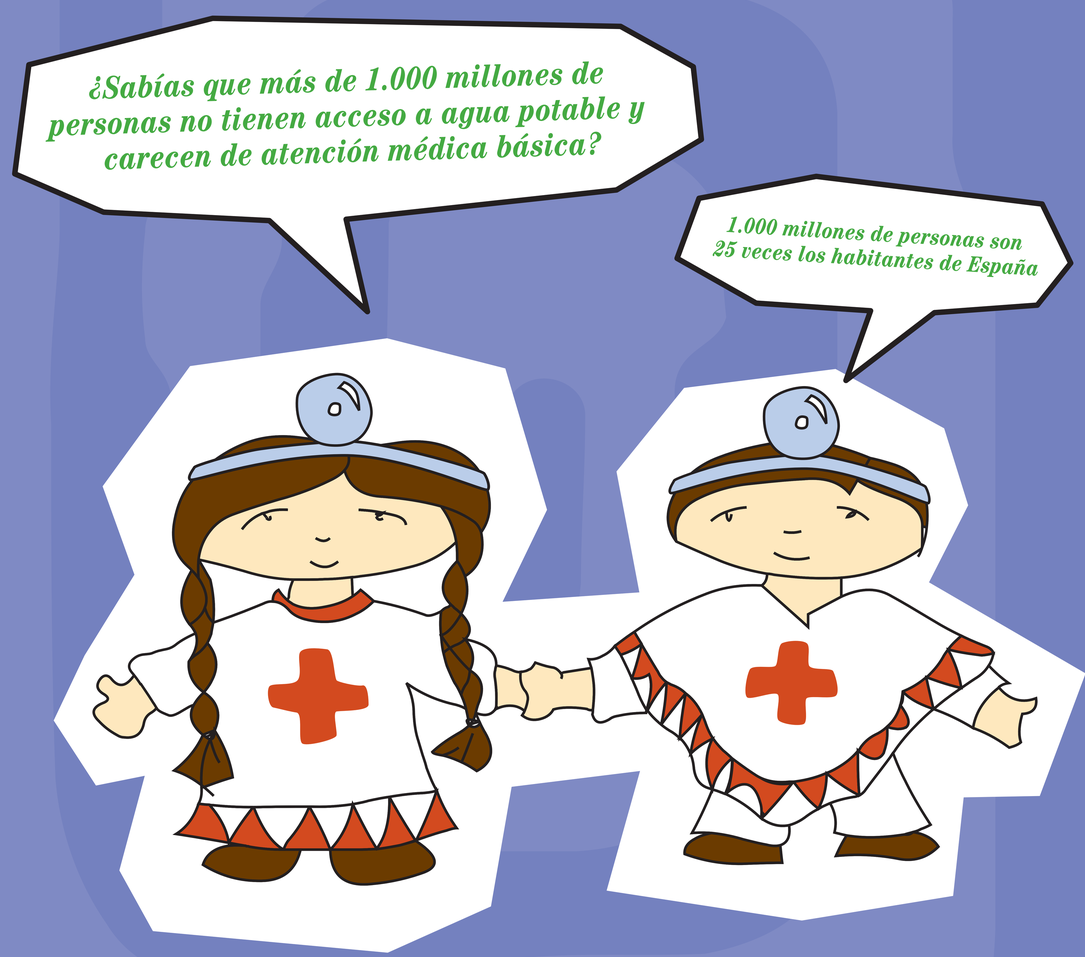

Y si todos los paises enriquecidos contribuyen...

- ***13.000 personas no se contagiarían diariamente de SIDA.*** **El 95% de los enfermos/as de SIDA viven en los países empobrecidos.**
- ***Cada segundo no se infectaría una persona por el bacilo de la tuberculosis.***
- ***Y no morirían miles de mujeres cada año por causas relacionadas con el embarazo o el parto.***

Antes de 2015 podemos presionar para que los gobiernos:

- Destinen una mayor inversión en investigación y tecnología en los países empobrecidos.

- Presionen a las compañías farmaceúticas para que su prioridad sea la salud no los fines lucrativos.
- Contribuyan a la construcción de las infraestructuras adecuadas.

- Y realicen campañas de información para la prevención.

JUNTA DE ANDALUCIA
Delegación de Solidaridad Internacional
Diputación de Cádiz
MADRE CORAJE

JUNTA DE ANDALUCIA
Delegación de Solidaridad Internacional
Diputación de Cádiz
MADRE CORAJE