¿Qué es para tí la Pobreza Extrema?

!!Tenemos que acabar con la pobreza!!

"La pobreza no se define exclusivamente en términos económicos (...) también significa malnutrición, reducción de la esperanza de vida, falta de acceso a agua potable, y condiciones de salubridad, enfermedades, analfabetismo, imposibilidad de acceder a la escuela, a la cultura, a la asistencia sanitaria, al crédito o a ciertos bienes".

Programa de las Naciones Unidas para el Desarrollo

Sol y Darío serán tus compañeros en esta aventura

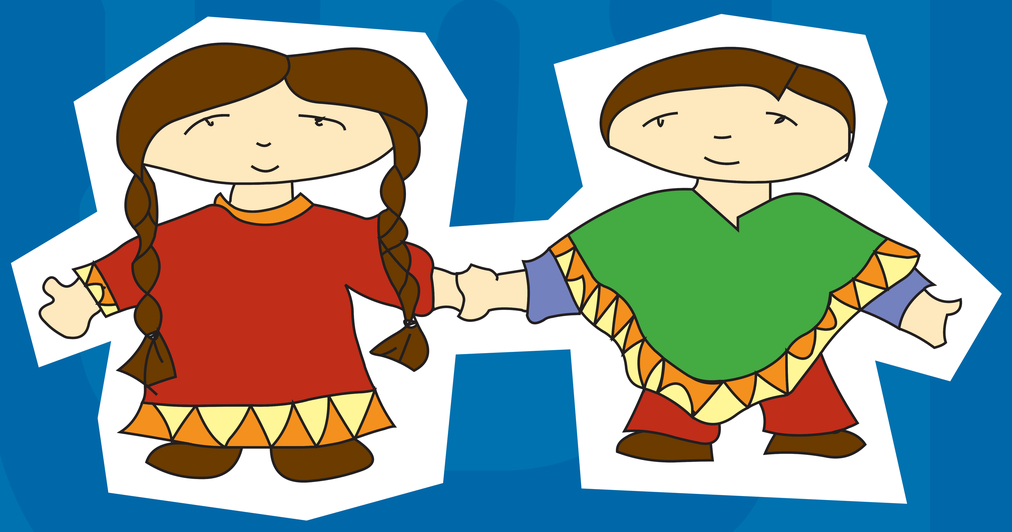

Tenemos que hacer que nuestros gobiernos cumplan sus promesas porque somos la primera generación capaz de acabar con la pobreza

Si viéramos La Tierra como un pueblecito de 100 personas, ésta sería así:

- *57 personas de Asia*
- *17 personas de América*
- *15 personas de África*
- *11 personas de Europa*

...pero sería también así:

- *6 personas tendrían más de la mitad de toda la riqueza, y serían norteamericanos*
- *1 persona tendría educación universitaria*
- *1 persona tendría ordenador*

- *80 personas no tendrían una vida digna*
- *70 personas no sabrían leer ni escribir*
- *50 personas sufrirían malnutrición*

El mundo tiene los recursos, la tecnología y el conocimiento para alcanzar los Objetivos de Desarrollo del Milenio en 2015. Para conseguir estos objetivos todos tenemos que poner algo de nuestra parte.

JUNTA DE ANDALUCIA
Delegación de Solidaridad Internacional
Diputación de Cádiz
MADRE CORAJE

JUNTA DE ANDALUCIA
Delegación de Solidaridad Internacional
Diputación de Cádiz
MADRE CORAJE